

**Karte 1 zur Verordnung
vom 19.12.2018
über das Landschaftsschutzgebiet
"Hamel und Herksbach
mit Liethberg"**
Übersichtskarte

Legende

 Grenze des Landschaftsschutzgebietes
(Die Innenseite des grauen Rasterbandes
kennzeichnet die Grenze des
Landschaftsschutzgebietes)

 Fläche zur Umsetzung der
FFH-Richtlinie / FFH-Gebiet
375 "Hamel und Nebenbäche"
(DE 3822-331)

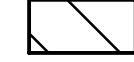
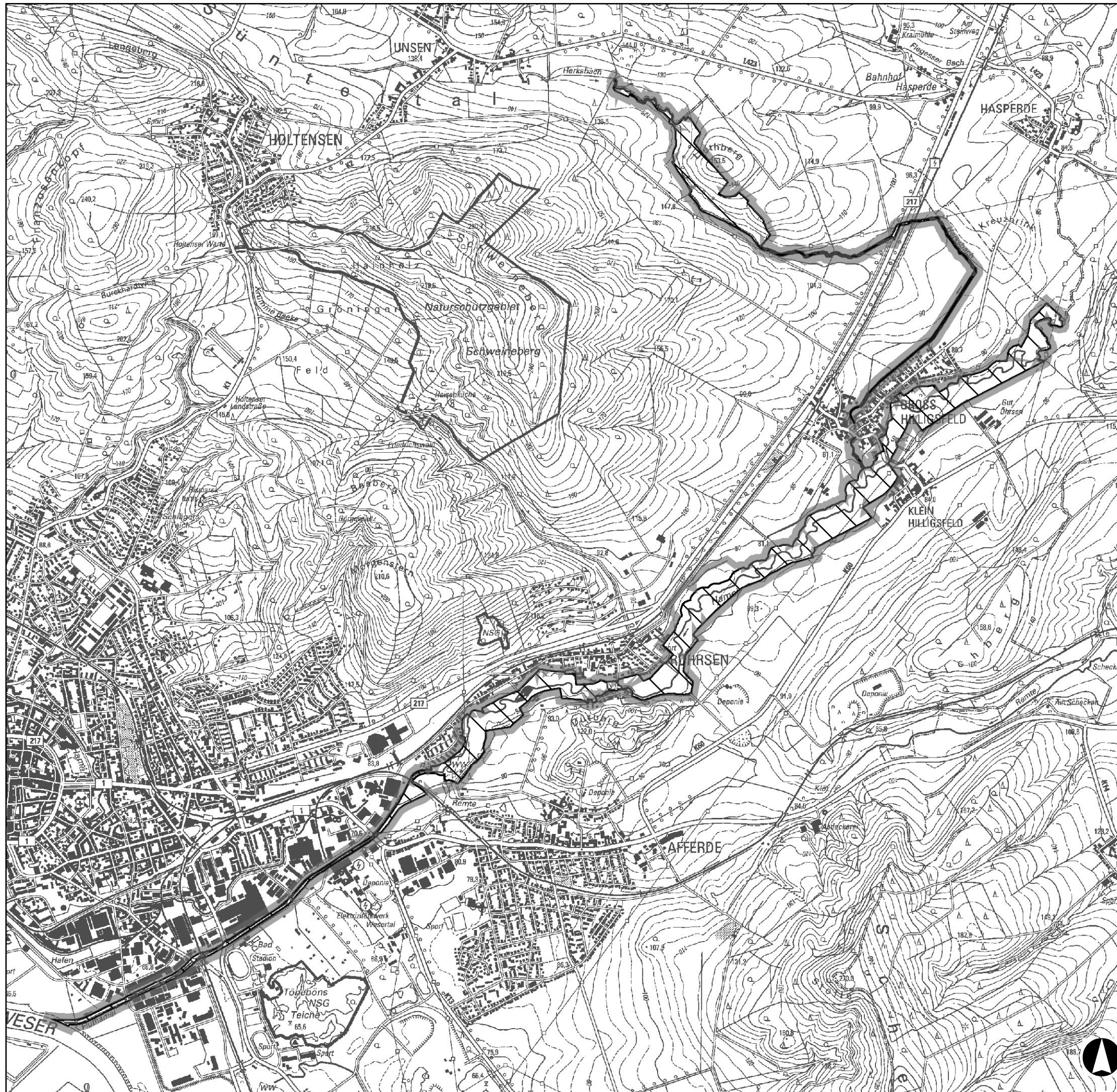

Hameln, den 19.12.2018
Stadt Hameln
Der Oberbürgermeister

 **Stadt Hameln**
Der Oberbürgermeister
- Untere Naturschutzbehörde -

Landschaftsschutzgebiet "Hamel und Herksbach mit Liethberg"

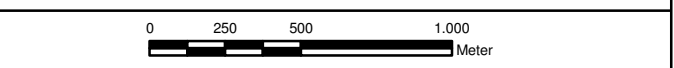

Karte 1	Übersichtskarte	Maßstab 1:25.000	Dez 2018
---------	-----------------	------------------	----------

Quelle: Auszug aus den Geobasisdaten der Niedersächsischen Vermessungs- und Katasterverwaltung © 2017

Bearbeitung:
 **UIH**
Ingenieur- und Planungsbüro
Neue Straße 26 • 37671 Hötter
Telefon: 05271 6987-0 • Fax: -6987-29
E-Mail: info@uih.de • Internet: www.uih.de